

VOORGEVEL

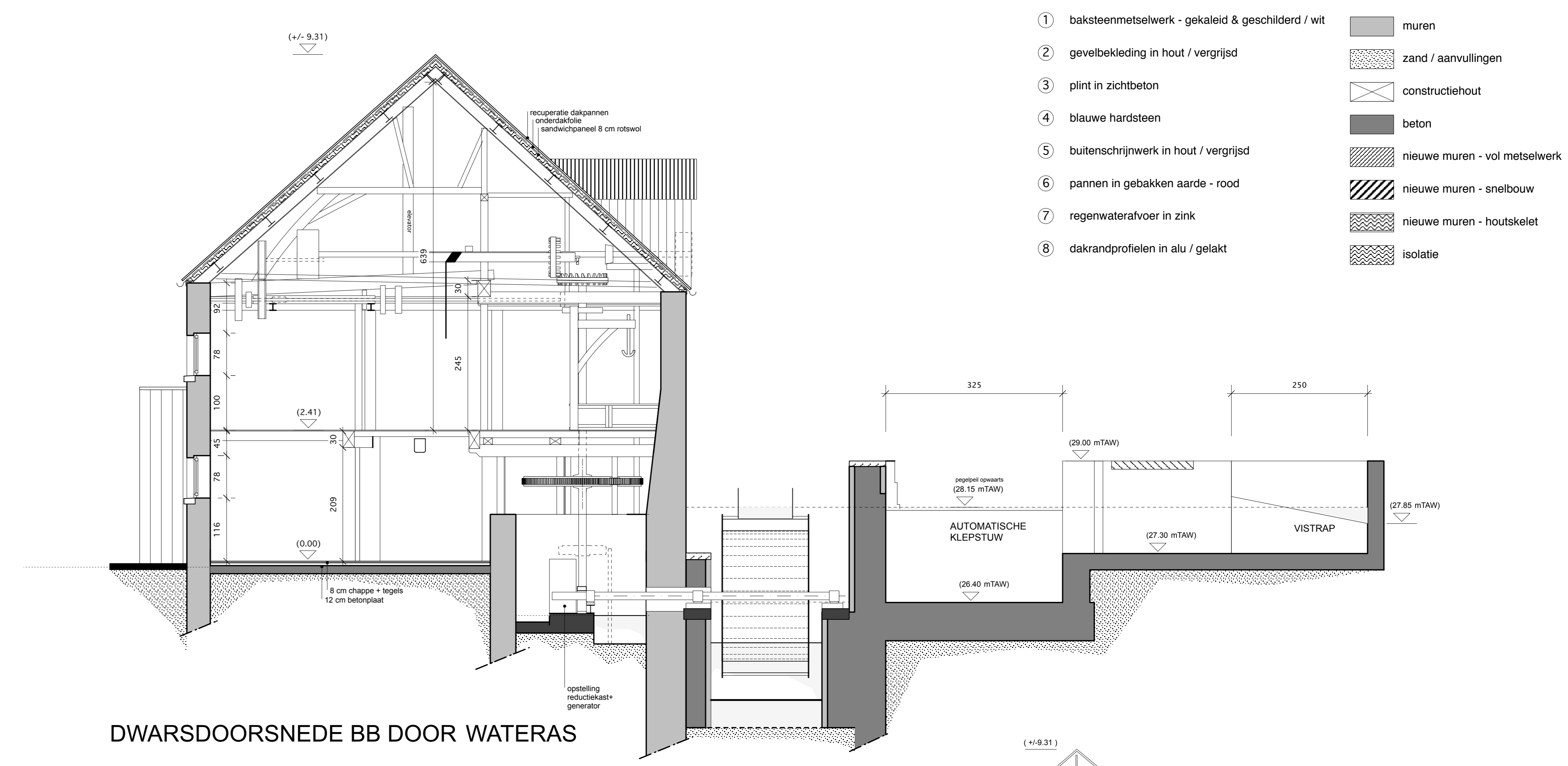

DWARSDOORSNEDE BB DOOR WATERAS

- ① baksteenmetselwerk - gekaloid & geschilderd / wit
  - ② gevelbekleding in hout / vergrijsd
  - ③ plint in zichtbeton
  - ④ blauwe hardsteen
  - ⑤ buitenschrijnwerk in hout / vergrijsd
  - ⑥ pannen in gebakken aarde - rood
  - ⑦ regenwaterafvoer in zink
  - ⑧ dakrandprofielen in alu / gelakt
- muren
  - zand / aanvullingen
  - constructiehout
  - beton
  - nieuwe muren - vol metselwerk
  - nieuwe muren - snelbouw
  - nieuwe muren - houtskelet
  - isolatie

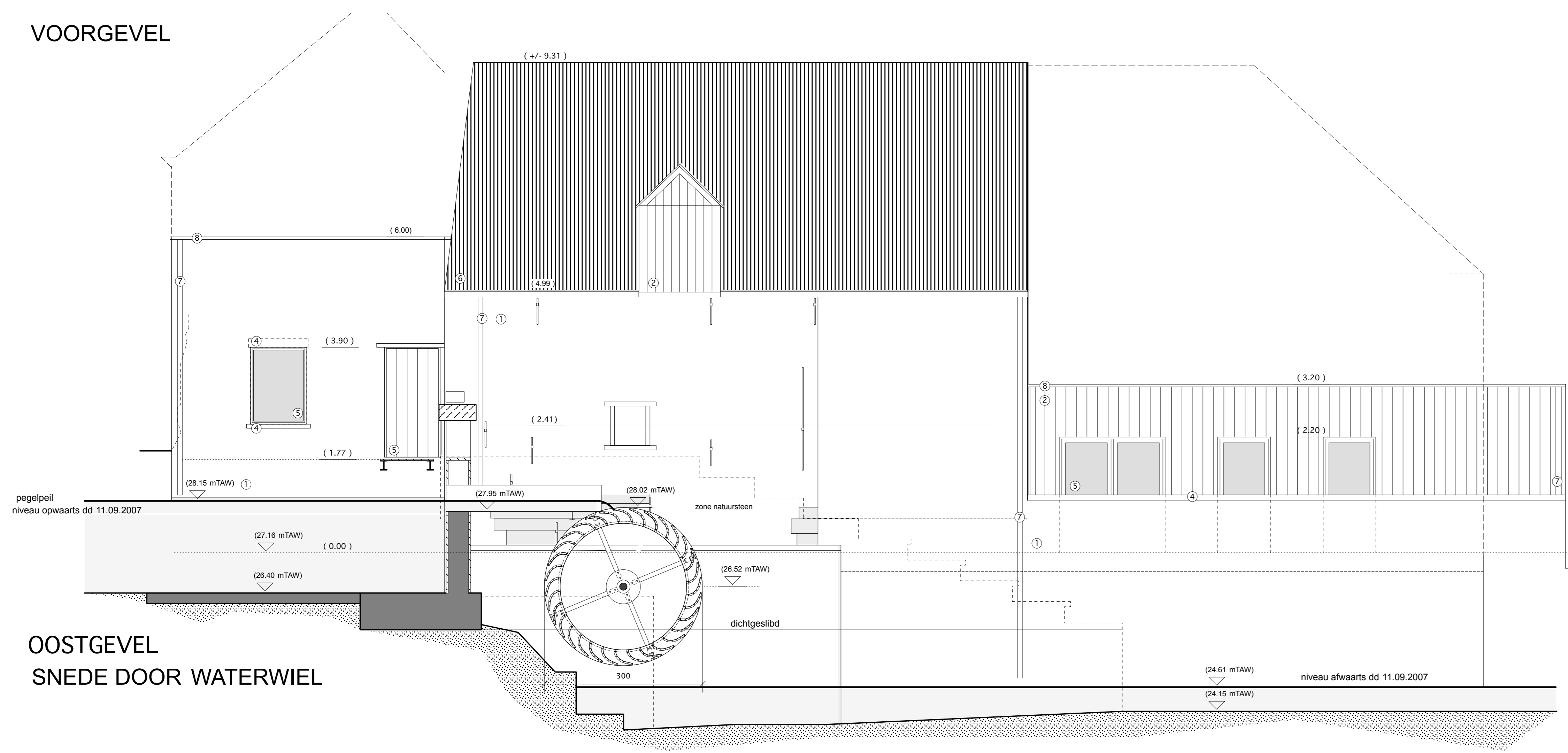

OOSTGEVEL  
SNEDE DOOR WATERWIEL

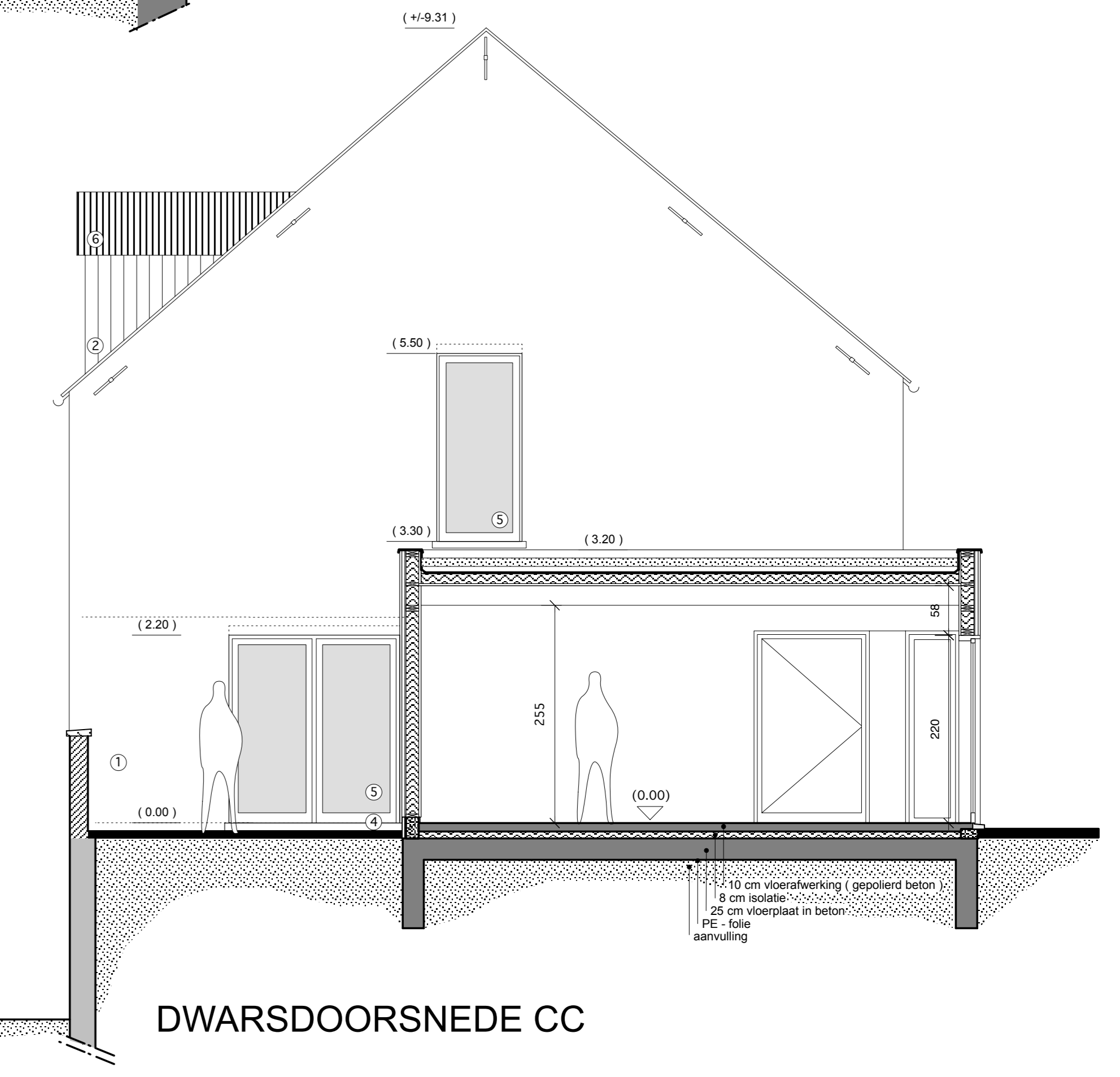

DWARSDOORSNEDE CC

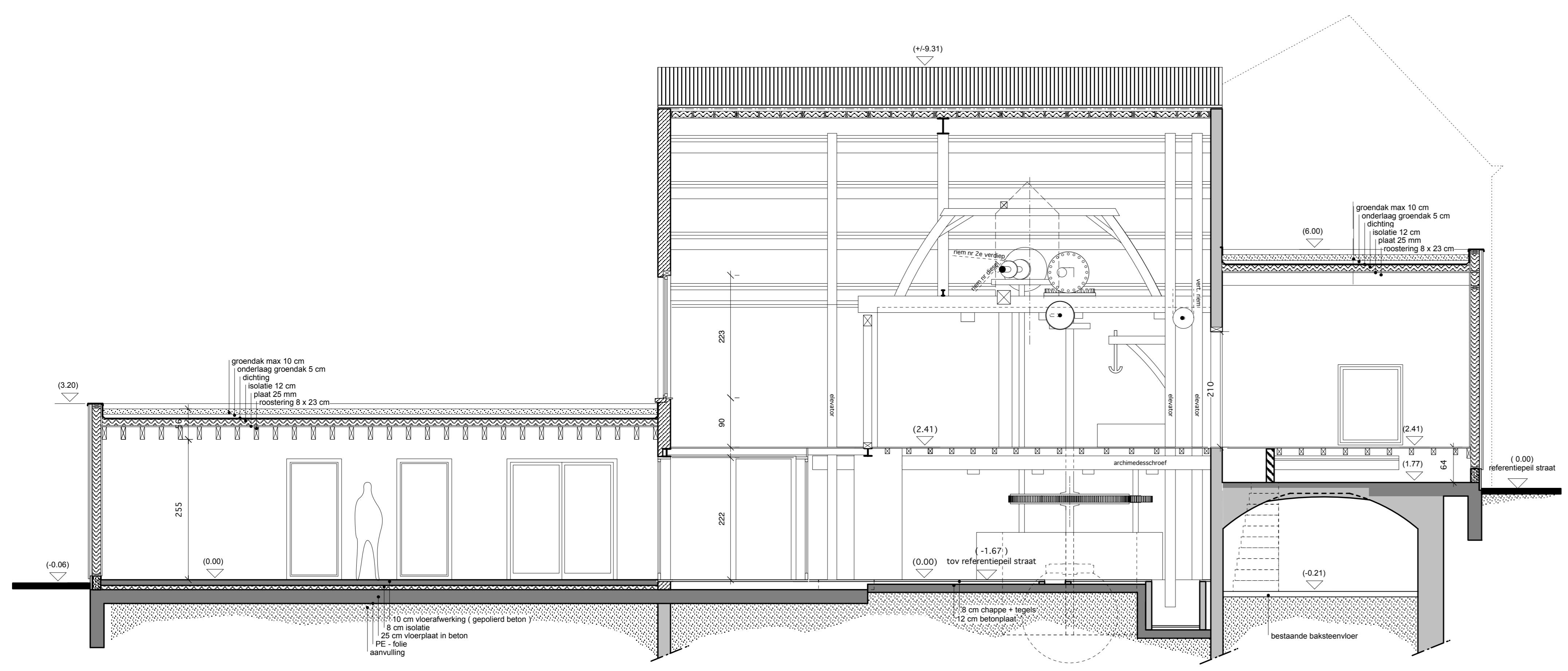

LANGSDOORSNEDE AA

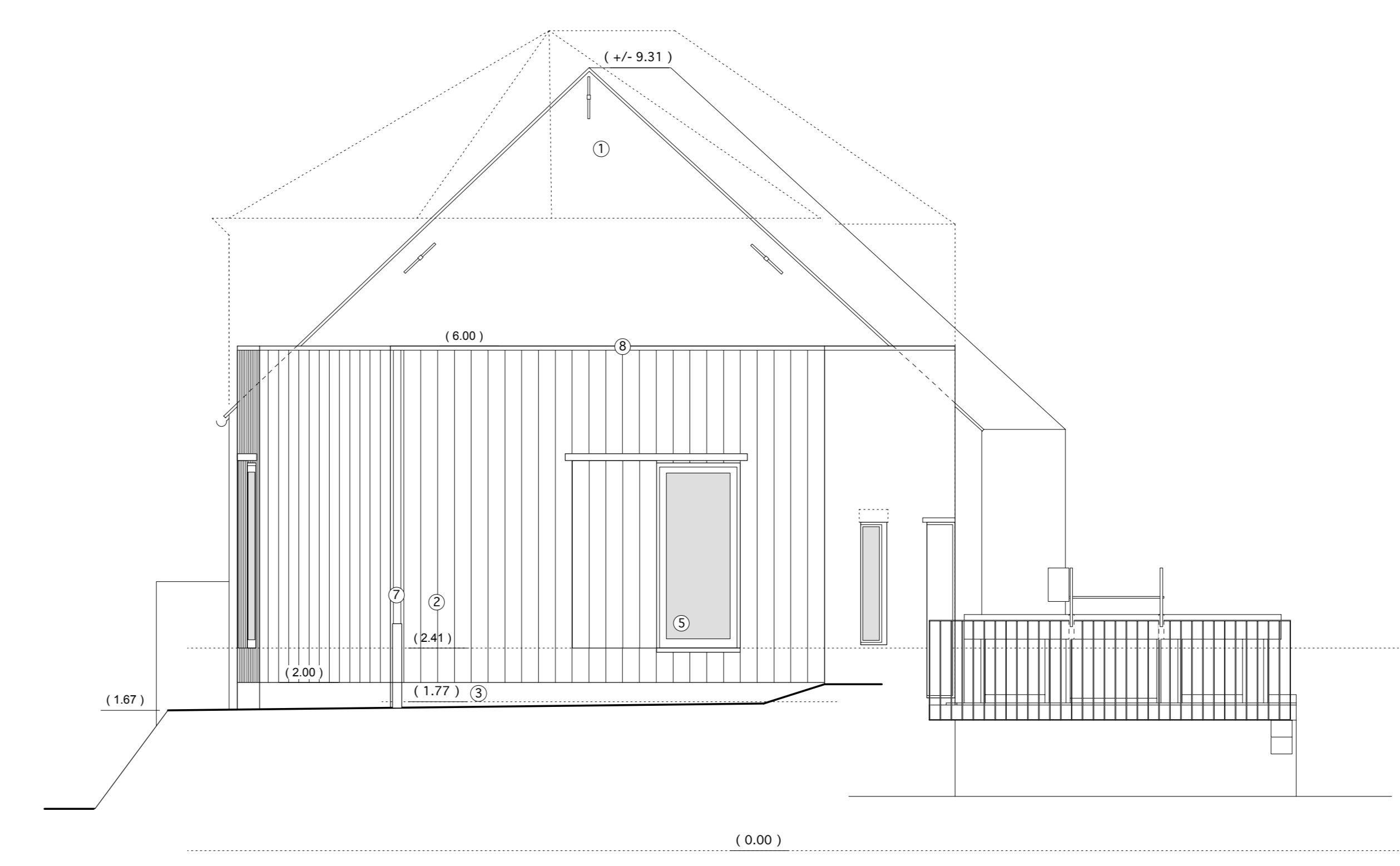

ZUIDGEVEL

PROVINCIE GEMEENTE LIGGING KADASTER	OOST-VLAANDEREN 9660 Brakel (Michebeke) Bourbeke sectie A, nr 3832d	
ONTWERP		
BOUWHEER	Cooxstraat 11 2800 Mechelen	
ONTWERPER	Onnengingstraat 2 9657 Houting tel. 049080.77.60	
	schaal 1:50	
versie	datum	wijziging
A	14/12/2009	voortontwerp
B	15/05/2010	restauratiedossier
de bouwheer		
Vzw Natuurpunt		
de ontwerper		de sijnemer
ir. architect Sabine Okkerse		